TUTTE LE MISURE RIPORTATE DEVONO ESSERE VERIFICATE IN CANTIERE CON LA DL

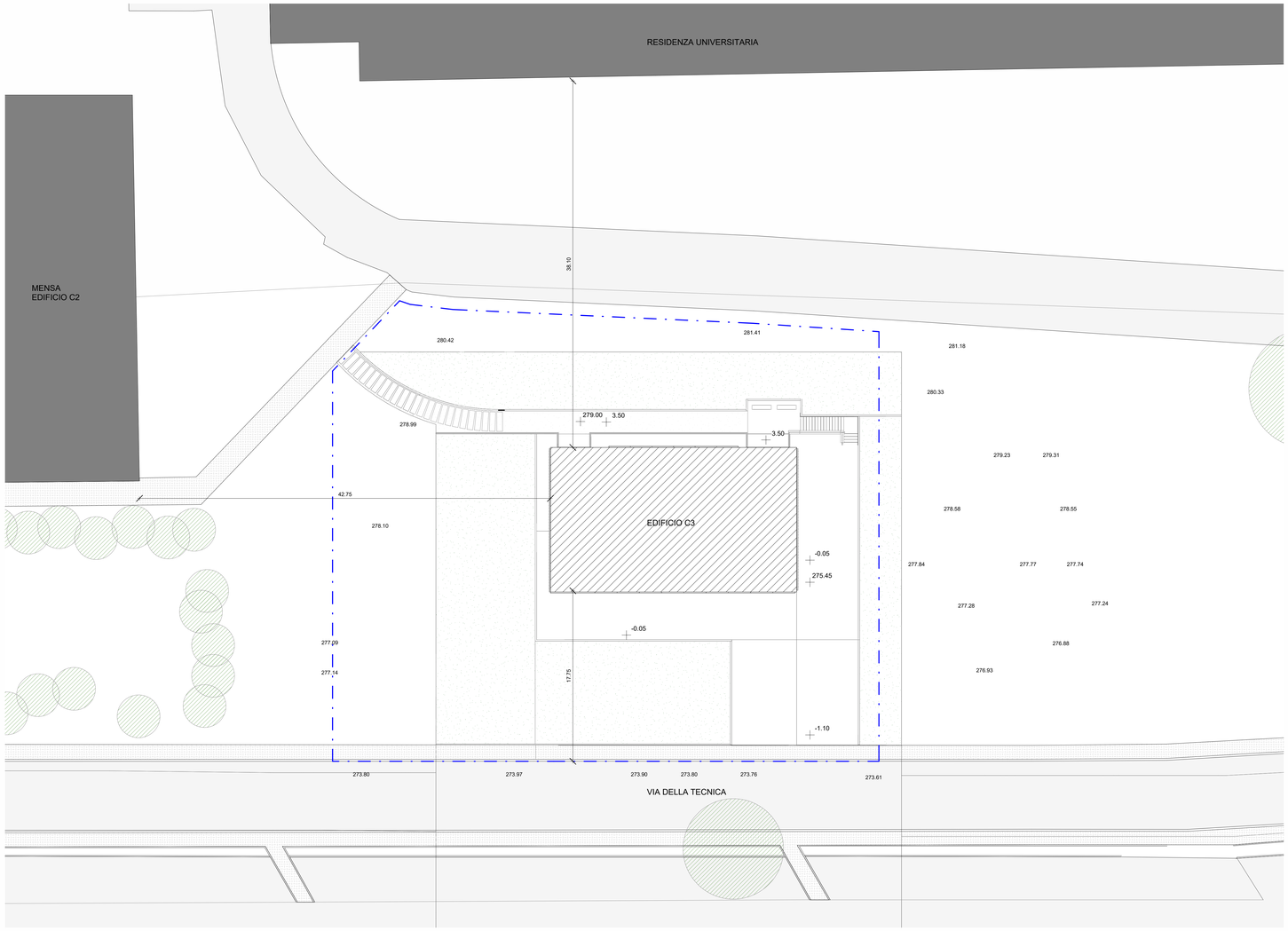

0 000-Inquadramento-Progetto
1 : 200

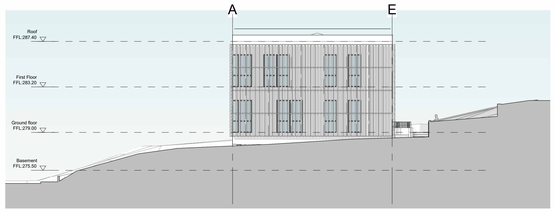

1 SP1 SP
1 : 200

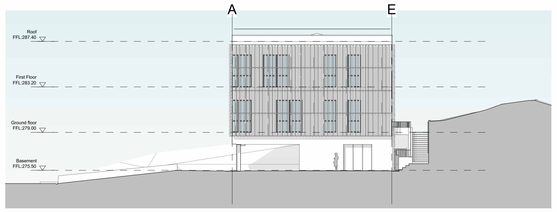

2 SP2 SP
1 : 200

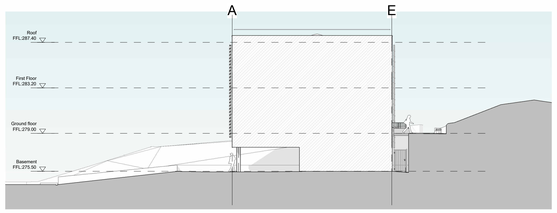

3 SP3 SP
1 : 200

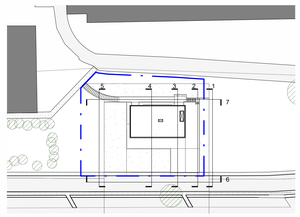

7 SP7 SP
1 : 200

6 SP6 SP
1 : 200

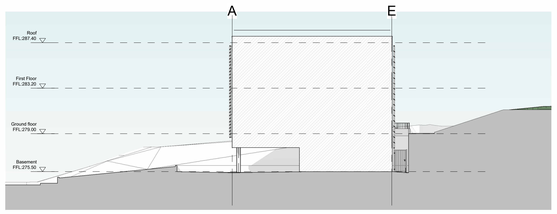

4 SP4 SP
1 : 200

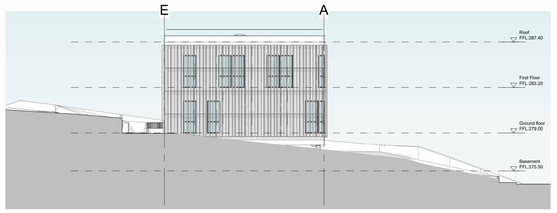

5 SP5 SP
1 : 200

0m 25m 50m

UNIVERSITA' DEGLI STUDI DI SALERNO
AREA VI - Risorse Strumentali - Uffici Tecnici

Research Fund for Coal and Steel
RFCS-02-2020 Grant Agreement 101034015

DREAMERS
Design REsearch, implementation and Monitoring of Emerging technologies for a new generation of Resilient Steel buildings

REALIZZAZIONE EDIFICIO C3 - Campus di Fisciano

PROGETTO ESECUTIVO

Architettonico	**Arch. Roberto Borriello** **Arch. Vincenzo Paolillo**
Sistema di facciata e Sistemazioni esterne	**Arch. Federico Florena (Tiarstudio s.r.l.)**
Impianti Idrici-Scarichi e Antincendio	**Ing. Alessandro Vitale** **Ing. Alfonso Pisano**
Impianti Elettrici e Speciali	**Ing. Roberto Campagna** **Ing. Michele Petrocelli**
Impianti Meccanici Consulenti Impianti Meccanici	**Ing. Fabrizio Fiorenza** Ing. Rocco Carfagna Ing. Giuseppe Sorrentino Arch. Aniello De Martino
Impianti Gas Tecnici	**Ing. Valentino Vitale**
Impianti Rete Dati	**Ing. Salvatore Ferrandino** **Dott. Vincenzo Agosti**
Strutture	**Prof. Ing. Vincenzo Piluso** **Prof. Ing. Massimo Latour** **Prof. Ing. Elide Nastri** **Prof. Ing. Gianvittorio Rizzano**
Computi e stime	**Arch. Aniello De Martino** **Geom. Michele Lalopa** **P.I. Giovanni D'Aniello**
Pratiche VV.F. acustiche e ASL	**Ing. Carmelo Montefusco**
Coord. per la sicurezza in fase di progettazione e menutenzione opera	**Ing. Alfredo Landi**
Collaudatore statico e tecnico amministrativo	**Prof. Ing. Rosario Montuori**
Responsabile del procedimento	**Ing. Nicola Galotto**

TAVOLA	DESCRIZIONE ELABORATO	SCALA
A 05	PLANIMETRIA GENERALE DI PROGETTO CON PROFILI	Come indicato

REV N	DATA	MOTIVO DELLA EMISSIONE	ELABORATO DA

RIFERIMENTO PRATICA:

UNITA' DI VERIFICA:
Ing. Pantaleone Aufiero
Geom. Giovanni Soldà

DATA: NOVEMBRE 2022